



高解析度熱昇華彩色列印技術
300dpi 專業列印效果
前端自動進卡出卡模式

IDP SMART- 31 彩色印卡機

高性能的單/雙面印卡機，能夠滿足您不斷擴充需求

- 採用高解析度熱昇華彩色列印技術
- 提供多種升級選擇的模組化設計
- 前端進卡和出卡模式, 操作簡單和維護容易
- 有競爭力的列印性能
- 人性化輕巧美觀的設計
- 配備高級清潔滾軸系統, 保護卡片不受磨損
- 多種色帶組合可供選擇
- 1 個LED按鈕
- SMART印卡排版軟體-繁體版 (Access, Excel)

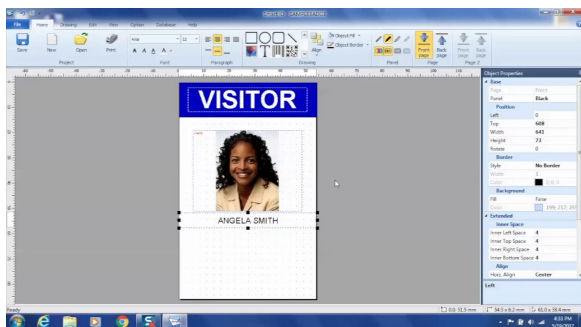

Direct Printer

IDP Smart-31 是一款非常有競爭力的單/雙面、邊到邊彩色列印卡機。無論您的製卡應用中是否需要列印照片，它都是完美的解決方案。

IDP Smart-31 以其出色、專業的列印效果品質滿足了許多客戶的需求。它擁有堅固的外殼和美觀的設計，適合擺放於各種桌面環境使用。

IDP Smart-31 採用非常便利的前端進卡和出卡設計。且其可重裝色帶架的設計，也使耗材能夠被快速容易的更換。

IDP Smart-31 提供多種讀寫模組選擇，如接觸式晶片，非接觸式晶片，磁條讀寫模組。另外，可選配翻面模組及乙太網路模組。完美模組化的設計，您可以非常簡單的隨時把它原標準的單面印卡機升級為雙面印卡機。

選配這些模組為您的印卡機進行升級，可以節省您的投資，使您在提出新需求的時候無需要購買新機器。



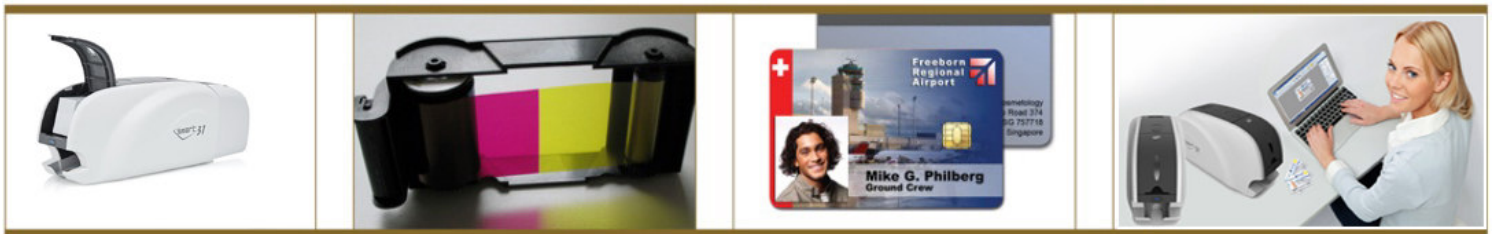

功能特性

- 提升列印速度,強化圖片處理技術
- 前端自動進卡和出卡(可選擇後出卡)
- 支援透明卡片列印
- 簡易的色帶更換模式,快速完成安裝
- 印字頭更換簡便,用戶也可自行更換
- 高級清潔滾軸系統,保護卡片不受磨損
- 具有即時列印訊息功能,自動色帶檢測
- 1個LED按鈕

升級選擇

- 磁條卡讀寫模組
(ISO7811 3磁軌, JISII, HiCo / LoCo)
- 接觸式IC晶片讀寫模組
(ISO7816 ID-1)
- 非接觸式卡(內置或外置)讀寫模組
(Mifare, DesFire, ISO 14443 A&B, ISO 15693, iClass)
- 翻面模組
- 乙太網路模組

耗材

- 5Panel彩色色帶(YMCKO) : 250 面/捲
- 6Panel彩色色帶(YMCKOK) : 200 面/捲
- 5Panel半版彩色色帶(HYMCKO) : 350 面/捲
- 單黑色色帶(K) : 1200 面/捲
- 單黑+保護膜色帶(KO) : 600 面/捲

Samrt-31 產品規格

列印技術	彩色染料熱昇華與單色熱轉印
列印功能	單面列印 (31S) 雙面列印 (31D)
機種類別	
列印速度	全彩單面(YMCKO) : Max 23 sec / card (每小時156卡) 全彩雙面(YMCKOK): Max 29 sec / card (每小時124卡) 單色單面(K) : 5 sec / card (每小時720卡)
解析度	300 dpi 邊到邊彩色列印卡機
卡片種類	PVC, 合成PVC卡, PET 標準 ISO ID-1 CR-80 尺寸: 85.60 x 53.98mm
卡片厚度	0.38mm(15mil)~0.76mm(30mil)
進卡盒容量	80 張卡片(0.76 mm)
出卡盒容量	25 張卡片(0.76 mm)
傳輸介面	USB / Ethernet (選購)
操作系統	Windows® Windows® 7/ 8/ 10 Mac OS, Linux
操作環境	溫度15~35 °C, 相對溼度35~70%
機器尺寸 (寬 x 長 x 高)	單面 (31S) : 172 x 377 x 190 mm 雙面 (31D) : 172 x 472 x 190 mm
重量	單面 (31S) : 約 3.7 kg 雙面 (31D) : 約 4.2 kg
電源	100/120V和220/240V, 50/60Hz, 符合FCC, CE, UL, GOST-R 和 CCC 標準, 45W

經銷商

eLinker®
www.elinker.com.tw
TEL : 06-2952128

利格資訊有限公司
識別證卡印製專家

本公司保留產品規格變動的權利,恕不另行通知

精選專業 • 服務貼心